

DAS QUARTIER

palliative care
+
Stationäres
Wohnen
+
Kurzzeitpflege

Gerontopsych.
Ambulanz
+
Tagesklinik
+
Ärztl. Versorgung
Senioren

Beratung
+
Forschung
+
Schulung
+
Bildung

Leitung
Wohnen

Leitung
Ärztl. Dienst

Leitung
Innovationen



Angebote

Sport
Tanz
Musik
kulturelle
Veranstaltungen

Kooperationen

Hochschule für
Gesundheit Bochum
Hochschule Düsseldorf
CuraCane®
Osram

Einrichtungen

Johanna Etienne
Krankenhaus
St. Alexius-/St. Josef
Krankenhaus
Weitere Einrichtungen
St. Augustinus Kliniken

Weitere Kooperationen

Entwicklung demenzfreundliches Quartier



Forschung für Menschen mit Demenz – Stellenwert, Ziele und Perspektiven – Dargestellt am Beispiel des St. Augustinus Memory-Zentrums

Dr. Andrea Kuckert-Wöstheinrich
Projektleitung St. Augustinus Memory-Zentrum



ST. AUGUSTINUS
MEMORY-ZENTRUM
EINE EINRICHTUNG DER ST. AUGUSTINUS-KLINIKEN

Forschung – eine erste Annäherung

Forschung ist

- die systematische Suche nach neuen Erkenntnissen
- unter Anwendung wissenschaftlicher Methoden
- in geplanter Form.

Generelle Erwerb neuer Kenntnisse;



ST. AUGUSTINUS
MEMORY-ZENTRUM
EINE EINRICHTUNG DER ST. AUGUSTINUS-KLINIKEN



Forschung – Warum?

- Wissen schafft Gesundheit;
- Gesellschaftliche Fragestellungen;
- Qualität;
- Weiterentwicklung;
- Produkte und Zielgruppe;
- Neue Technologien;



Perspektivwechsel



ST. AUGUSTINUS
MEMORY-ZENTRUM
EINE EINRICHTUNG DER ST. AUGUSTINUS-KLINIKEN

Umdenken im Kopf: Die Demenz aus der Perspektive eines Betroffenen



ST. AUGUSTINUS
MEMORY-ZENTRUM
EINE EINRICHTUNG DER ST. AUGUSTINUS-KLINIKEN

Umdenken im Kopf: Die Demenz aus der Perspektive einer Pflegedienstleitung



ST. AUGUSTINUS
MEMORY-ZENTRUM
EINE EINRICHTUNG DER ST. AUGUSTINUS-KLINIKEN

Umdenken im Kopf: Die Demenz aus der Perspektive eines Angehörigen



ST. AUGUSTINUS
MEMORY-ZENTRUM
EINE EINRICHTUNG DER ST. AUGUSTINUS-KLINIKEN

Umdenken im Kopf: Die Demenz aus der Perspektive eines Architekten



ST. AUGUSTINUS
MEMORY-ZENTRUM
EINE EINRICHTUNG DER ST. AUGUSTINUS-KLINIKEN

Umdenken im Kopf – verschiedene Perspektiven auf eine Veränderung, mit dem Ziel, neue Räume zu schaffen

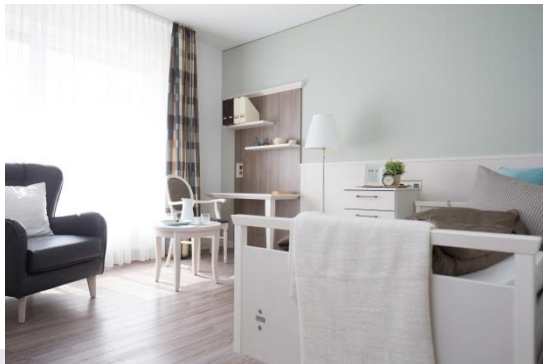

ST. AUGUSTINUS
MEMORY-ZENTRUM
EINE EINRICHTUNG DER ST. AUGUSTINUS-KLINIKEN

Der Betroffene



Quartiersanalyse mit der Hochschule für Gesundheit Bochum;

- Vorstudie: Was brauchen Sie, um im Alter auf der Neusser Furth selbständig und in Privatheit leben zu können?
- Bildungsangebote im Quartier;

Hochschule Düsseldorf Projektantrag Sensibilisierung Demenz;



ST. AUGUSTINUS
MEMORY-ZENTRUM
EINE EINRICHTUNG DER ST. AUGUSTINUS-KLINIKEN

Die Pflegedienstleitung

- Recherche Beziehungsgestaltung;
- Curacane©;



Die Angehörige



- Kabinette mit der Hochschule Düsseldorf;
- Circadianes Licht mit der Firma Osram;

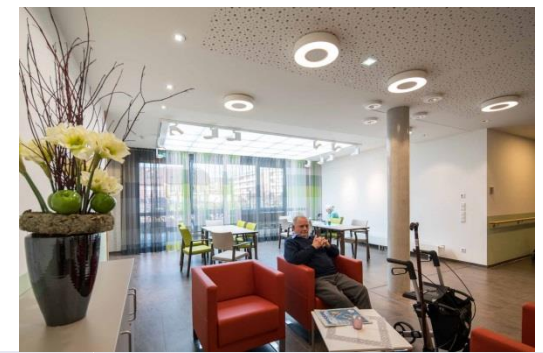

ST. AUGUSTINUS
MEMORY-ZENTRUM
EINE EINRICHTUNG DER ST. AUGUSTINUS-KLINIKEN

Der Architekt



<http://dementia.stir.ac.uk/design/virtual-environments/virtual-care-home>



ST. AUGUSTINUS
MEMORY-ZENTRUM
EINE EINRICHTUNG DER ST. AUGUSTINUS-KLINIKEN

Perspektivwechsel



ST. AUGUSTINUS
MEMORY-ZENTRUM
EINE EINRICHTUNG DER ST. AUGUSTINUS-KLINIKEN